

Introducción al Turismo Comunitario en Ecuador

MÓDULO GUIANZA COMUNITARIA

(Inglés Básico)



[Estableciendo las bases conceptuales, organizativas y normativas del turismo comunitario sostenible.]

Consorcio IGSi-AVEGA para Capacitación y Desarrollo

Instructor: Ing. Luis Choloquina.

UIP Ibarra - Diciembre 2025

Objetivos del Módulo I

Comprender Principios

Explicar los principios y valores del turismo comunitario en Ecuador

Modelos de Gestión

Diferenciar los modelos de gestión comunitaria del turismo

Marco Normativo

Relacionar las regulaciones turísticas con las actividades comunitarias

Papel del Guía

Reconocer el rol del guía comunitario como agente cultural

¿Qué es el Turismo Comunitario?

Definición MINTUR

El turismo comunitario es un proceso organizado por la comunidad donde participan activamente en la gestión colectiva y obtienen beneficios directos, generando ingresos sin perder su autonomía territorial y cultural.



El turismo comunitario solo es posible cuando hay organización social y participación comunitaria real en la toma de decisiones



Económico Social

No solo un proceso económico, sino principalmente social y cultural que fortalece la identidad y salud comunitaria.



Sostenibilidad

Uso responsable de recursos naturales, minimización de impactos ambientales y educación para el cuidado ambiental.



Equidad

Distribución justa de beneficios para toda la comunidad, financiamiento de proyectos y reducción de desigualdades.

PIAM: Actores Claves del Turismo Comunitario



Pueblos Indígenas

Custodios del conocimiento ancestral y territorio



Afroecuatorianos

Portadores de identidad cultural afrodescendiente



Pueblos Montubios

Actores relevantes en el turismo rural comunitario



Diferencias: Turismo Comunitario vs. Turismo Convencional

Características Distintivas

El turismo comunitario se fundamenta en el propósito social y territorial, priorizando el bienestar comunitario, la cohesión social, la identidad cultural y el control comunitario sobre sus recursos.

El turismo convencional se enfoca principalmente en la rentabilidad e inversión externa, mientras que el turismo comunitario busca autonomía, beneficio directo y protección del patrimonio cultural.

Enfoques del Turismo

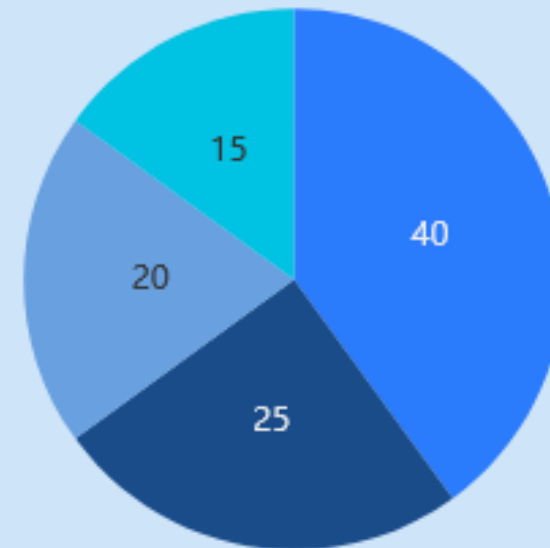

■ Bienestar Comunitario ■ Sostenibilidad Ambiental
■ Identidad Cultural ■ Control Comunitario

Principios del Turismo Comunitario



Participación Comunitaria

Toma de decisiones colectiva, involucrando todos los miembros



Autogestión y Corresponsabilidad

Capacidad comunitaria para planificar, gestionar y evaluar



Sostenibilidad Ambiental

Uso responsable de recursos y educación ambiental



Respeto Intercultural

Diálogo de saberes y valoración de identidades locales



Distribución Equitativa

Beneficios para toda la comunidad

Valores Fundamentales del Turismo Comunitario

Solidaridad

Cooperación y apoyo mutuo

Responsabilidad Social y Ambiental

Compromiso con la comunidad y el medio ambiente



Respeto

Respeto mutuo y diálogo

Identidad

Identidad cultural y territorial

Cooperación

Trabajar juntos por objetivos comunes

Elementos de la Gestión Comunitaria

5

Componentes Clave

Asamblea Comunitaria

Máxima autoridad donde se toman decisiones colectivas sobre planes, presupuestos y políticas turísticas.

- Reuniones regulares y participativas
- Decisiones por consenso o mayoría
- Documentación de acuerdos

100%

Participación Requerida

Comité o Directiva

Órgano ejecutivo que implementa decisiones, coordina actividades y gestiona recursos turísticos.

- Roles y responsabilidades definidos
- Representación de diferentes sectores
- Accountability y rendición de cuentas

3

Marcos Regulatorios

Normas y Regulaciones

Normas internas que establecen reglas de conducta, distribución de beneficios y control administrativo.

- Códigos de conducta para guías
- Distribución de ingresos turísticos
- Mecanismos de control comunitario

4

Enfoques Transversales

Marco Normativo del Turismo Comunitario



Fundamento Legal

La Ley de Turismo establece que el turismo comunitario es una modalidad vinculada al desarrollo sostenible y participación local, reconociendo a las comunidades como actores legítimos.



Regulaciones para Guías

Define principios éticos, obligaciones y responsabilidades de los guías comunitarios respecto a seguridad del visitante, información veraz y respeto cultural.

Rol del Guía Comunitario

Agente Cultural

Protector y promotor de la identidad cultural, conocimiento ancestral y territorial



Facilitador de Experiencia

S
Creador de encuentros auténticos entre visitantes y comunidad, mediador intercultural

Guardián Ambiental

Promotor de prácticas sostenibles, educador sobre conservación



Representante Comunitario

Portavoz de los intereses comunitarios, garante de beneficios equitativos



Enfoques Transversales del Curso

Interculturalidad

Diálogo de conocimientos, respeto por la diversidad, intercambio cultural

Sostenibilidad

Protección ambiental, responsabilidad social, bienestar comunitario a largo plazo

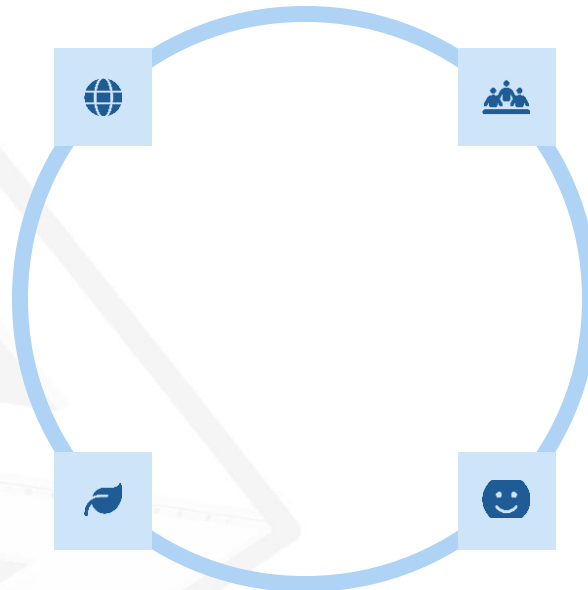

Organización Comunitaria

Gestión colectiva, participación, fortalecimiento de capacidades locales

Responsabilidad y Ética

Conducta profesional, transparencia, rendición de cuentas, prácticas éticas

Contexto del Turismo Comunitario en Ecuador



Plurinacionalidad

Ecuador es un estado plurinacional que reconoce naciones indígenas y pueblos diversos con sus propios sistemas de gobierno.



Interculturalidad

Interacción entre culturas, respeto mutuo, diálogo de conocimientos preservando las identidades.



Sumak Kawsay

Filosofía del Buen Vivir, desarrollo alternativo basado en armonía con la naturaleza y bienestar comunitario.



Comunidades Productivas

Comunidades como entidades productivas generando ingresos manteniendo autonomía cultural y control territorial.

Datos Generales del Programa de Capacitación

Información de identificación del contrato y estructura del curso de Guianza Comunitaria con Inglés Básico, modalidad virtual, desarrollado por el Consorcio IGSI-AVEGA en coordinación con la UIP Ibarra.

Concepto	Detalle
Contrato No.	IEPS-PROFECPIAM-013-2025
Objeto	Servicios de capacitación para mejorar competencias PIAM - Fase II
Contratista	Consorcio IGSI-AVEGA para Capacitación y Desarrollo
Curso	Guianza Comunitaria (Inglés Básico)
Duración Referencial	8 horas
Modalidad	Virtual
Fecha de Contrato	6 de diciembre de 2025

Resultados de Aprendizaje Esperados

Explicar Principios

Explicar los principios y valores fundamentales del turismo comunitario en Ecuador

Diferenciar Modelos

Diferenciar los modelos de gestión comunitaria y su aplicación

Relacionar Normativa

Relacionar las regulaciones turísticas con actividades comunitarias

Reconocer Rol

Reconocer el rol del guía comunitario como agente cultural

Identificar Oportunidades

Identificar oportunidades y desafíos del turismo en su comunidad



Metodología del Curso - Enfoque Andragógico

1) Experiencia

Los miembros de la comunidad comparten y reflexionan sobre sus experiencias vividas y realidades turísticas

2) Reflexión

Análisis crítico de la situación comunitaria, fortalezas, debilidades, oportunidades y amenazas

3) Conceptualización

Marcos teóricos, principios y modelos de turismo comunitario

4) Aplicación

Actividades prácticas de planificación, creación de Mapas de Gestión Comunitaria y estrategias locales

¡Gracias por su Participación!

Juntos construimos un turismo comunitario equitativo, sostenible y respetuoso con nuestra identidad cultural y territorial.



EL NUEVO
ECUADOR

Instituto Nacional de
Economía Popular y Solidaria

PROFECPIAM